

Création d'un questionnaire sous Spad

1) Création du fichier texte contenant les libellés des questions et des modalités sous Word

Q1 Envisagez-vous de passer vos vacances°?
en France°
à l'étranger°

Q2 Combien de jours de vacances prenez-vous°?

Q3 Classez ces saisons par ordre de préférence°
Automne°
Hiver°
Printemps°
Été°

Four callout boxes provide instructions:

- 1)** Identifiant de la question (max 4 caractères) puis un espace
- 2)** Texte en clair de la question
- 3)** Autant de lignes que de modalités
- 4)** Ligne vide indiquant un changement de question

Création d'un questionnaire sous Spad

2) Exportation du fichier texte contenant les libellés des questions et des modalités depuis Word vers le format texte

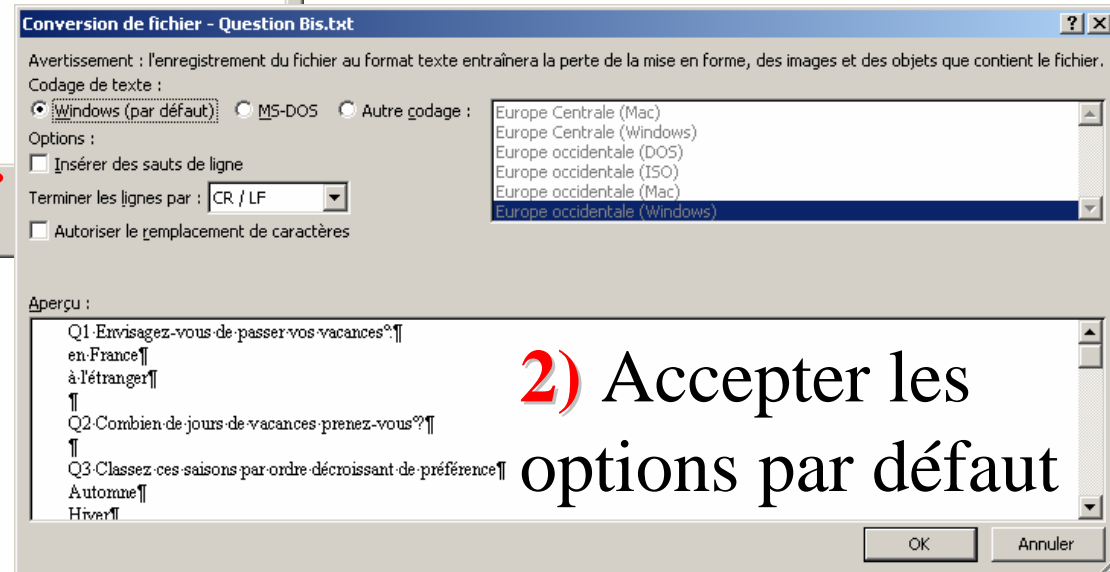
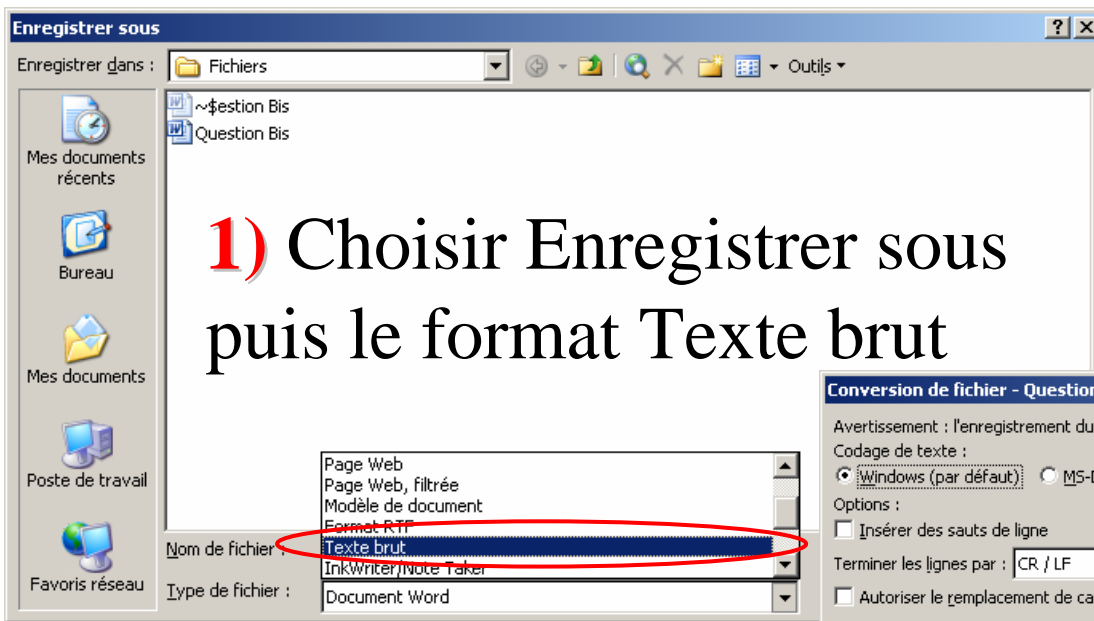

Création d'un questionnaire sous Spad

3) Depuis Spad Question, faire **Fichier** + Nouveau et choisir le nom de son fichier de données (donner éventuellement un titre) → un nouvel écran s'affiche

Création d'un questionnaire sous Spad

4) Depuis l'écran de paramétrage de Spad Question, faire Fichier + Ouvrir + « Lire la structure d'un fichier texte de libellés » et aller chercher le fichier Texte contenant le questionnaire précédemment créé sous Word (et sauvegardé au format Texte)

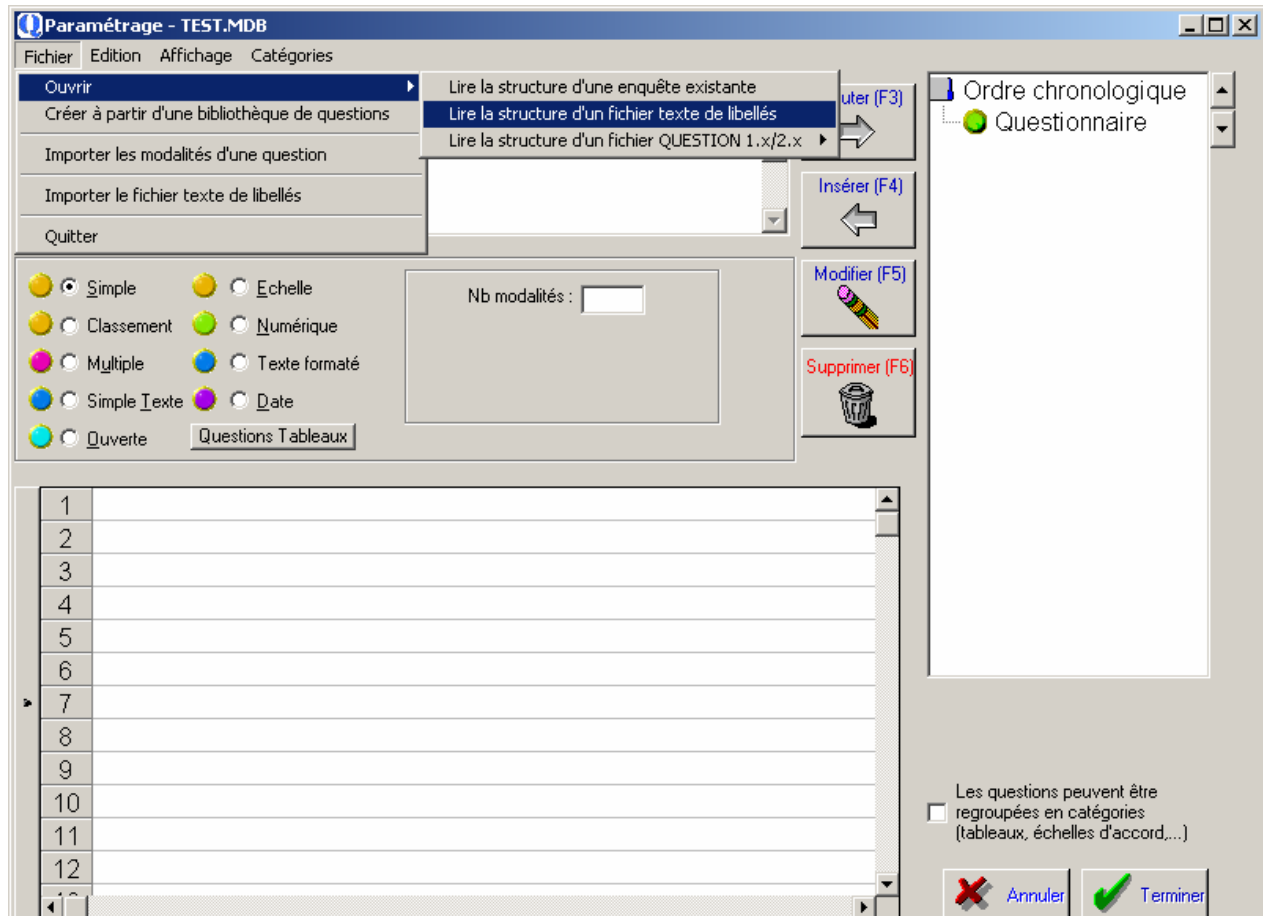

Création d'un questionnaire sous Spad

5) Modifier éventuellement les libellés des questions ou des modalités, le type des questions... puis cliquer sur Terminer

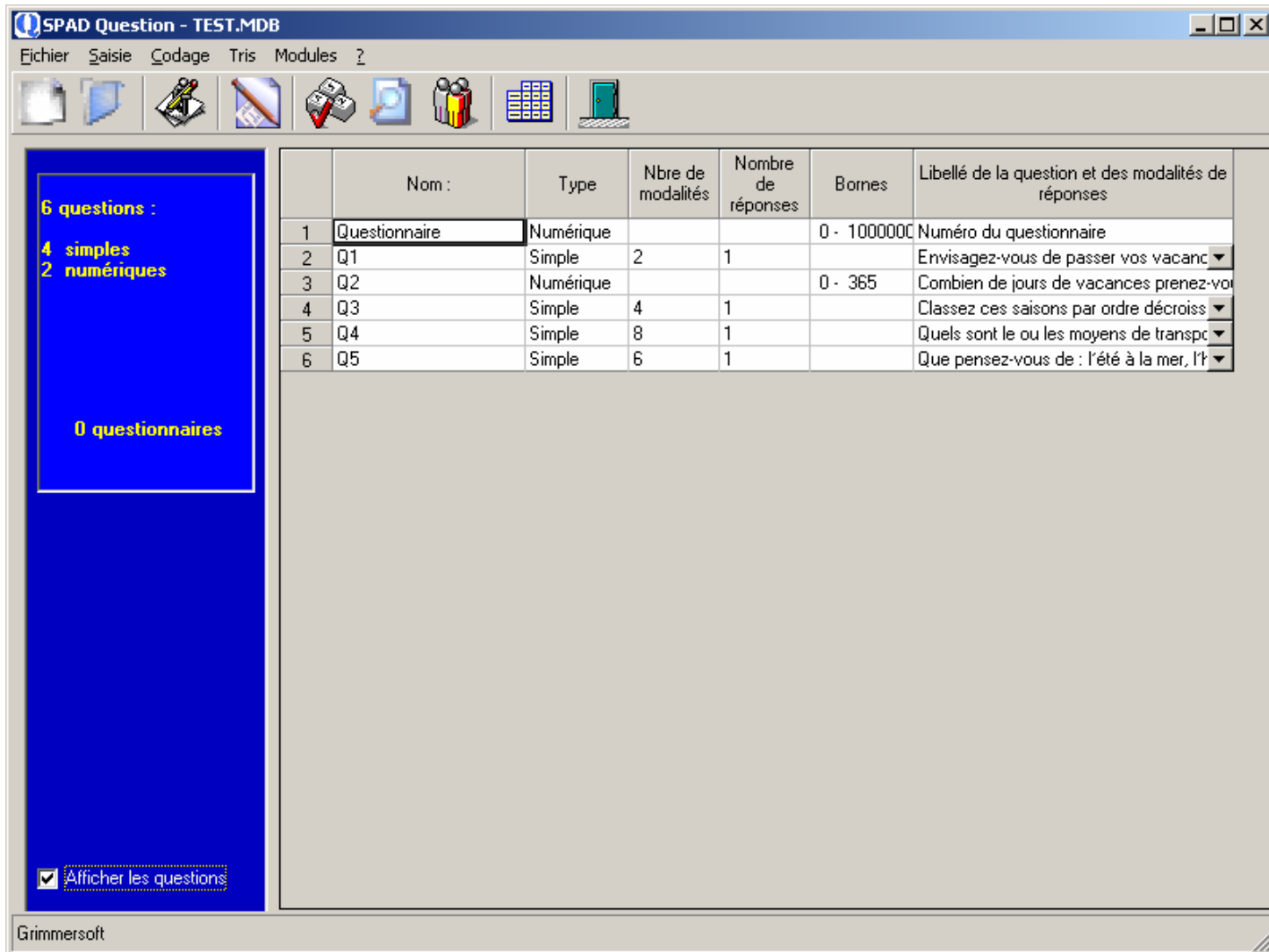

	Nom :	Type	Nbre de modalités	Nombre de réponses	Bornes	Libellé de la question et des modalités de réponses
1	Questionnaire	Numérique			0 - 1000000	Numéro du questionnaire
2	Q1	Simple	2	1		Envisagez-vous de passer vos vacanc ▼
3	Q2	Numérique			0 - 365	Combien de jours de vacances prenez-vo
4	Q3	Simple	4	1		Classez ces saisons par ordre décroiss ▼
5	Q4	Simple	8	1		Quels sont le ou les moyens de transpc ▼
6	Q5	Simple	6	1		Que pensez-vous de : l'été à la mer, l'été ▼

On the left side, a blue panel displays the following summary:

- 6 questions :
- 4 simples
- 2 numériques
- 0 questionnaires

At the bottom of the blue panel, there is a checkbox labeled "Afficher les questions" which is checked.

The footer of the window shows "Grimmersoft".

Création d'un questionnaire sous Spad

6) Pour saisir des questionnaires, faire

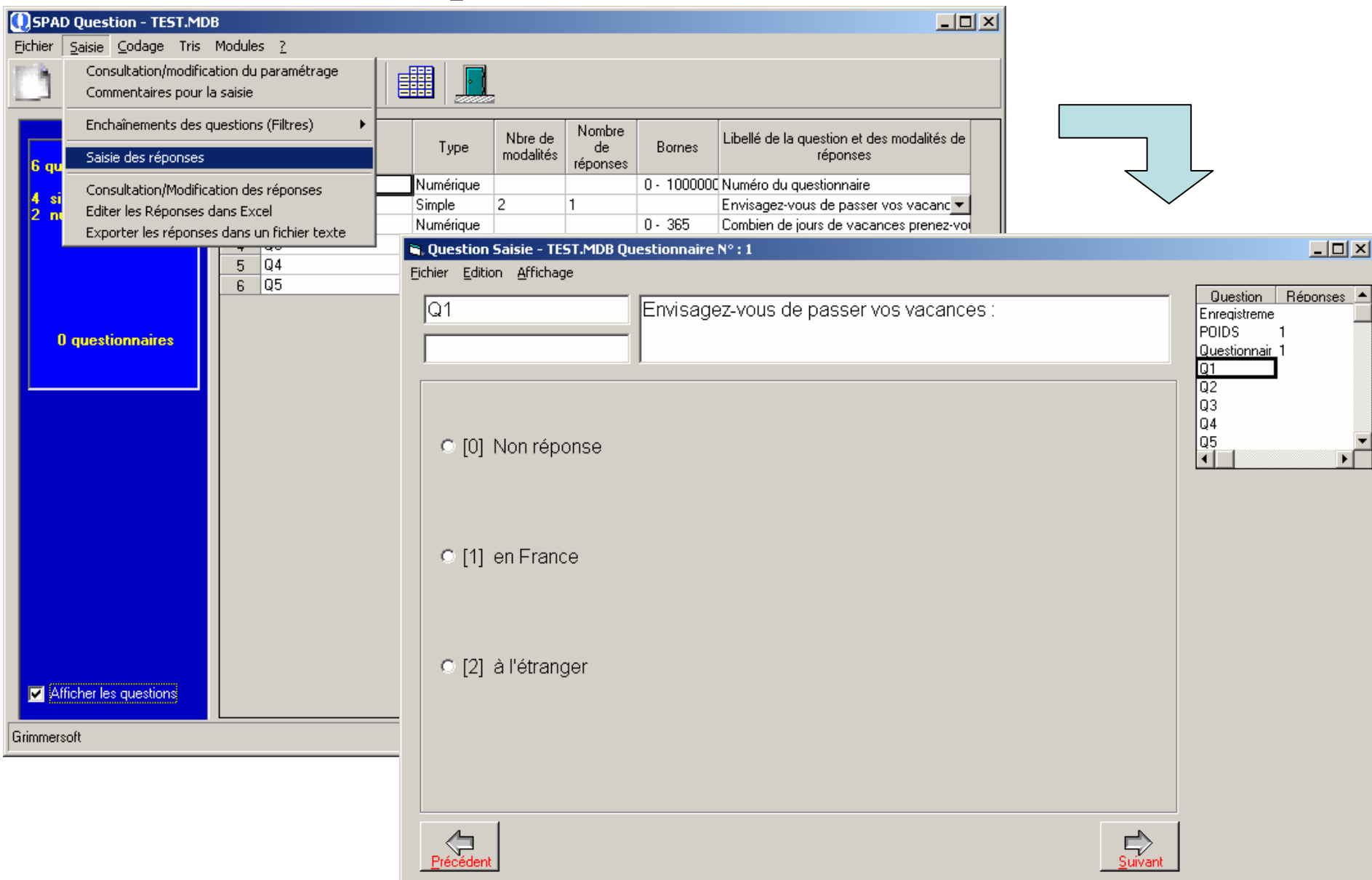

Type	Nbre de modalités	Nombre de réponses	Bornes	Libellé de la question et des modalités de réponses
Numérique			0 - 1000000	Numéro du questionnaire
Simple	2	1		Envisagez-vous de passer vos vacances
Numérique			0 - 365	Combien de jours de vacances prenez-vous

0 questionnaires

Enregistrer

POIDS 1

Questionnaire 1

Q1

Q2

Q3

Q4

Q5

Précédent

Suivant

Création d'un questionnaire sous Spad

7) Une fois la saisie terminée, faire Fichier + Exporter + Exporter vers Spad :

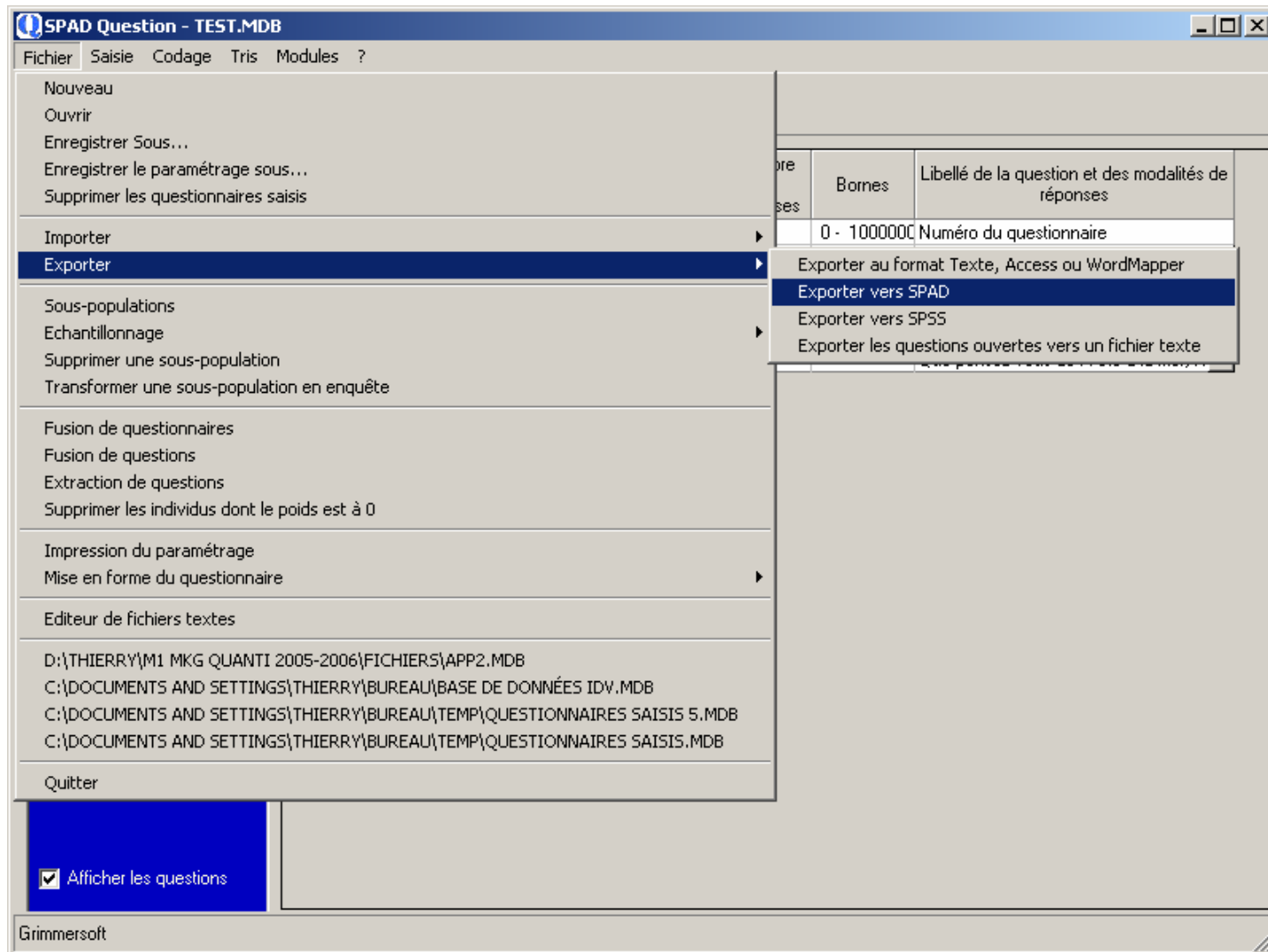

Création d'un questionnaire sous Spad

7) ... choisir les questions à exporter puis définir le nom de la base Spad (extension .Sba ajoutée automatiquement).

